bludenz
Die Alpenstadt | Musikschule

Jahresbericht

Schuljahr 2016/17

SPARKASSE
Bludenz
Was zählt, sind die Menschen.

Vorwort

Wieder ist ein Schuljahr zu Ende gegangen, mit vielen Ereignissen, Veranstaltungen und vor allem viel Arbeit in den einzelnen Klassen.

Zu den Höhepunkten des Schuljahres zählten sicherlich das Schlusskonzert, das Musical „Tranquilla Trampeltreu", das wir gemeinsam mit der Volksschule Obdorf auf die Beine stellen konnten, die Tanzaufführungen und das Konzert des Städtischen Orchesters mit „Peter und der Wolf" vor einem restlos gefüllten Stadtsaal. Mit dem Konzert und den davor stattgefundenen Einführungsveranstaltungen in den Volksschulen konnten sehr viele Kinder erreicht werden, die damit zum Teil ein erstes Mal mit klassischer Musik in Berührung kamen.

Leider kann das vielversprechend gestartete Projekt „Früherziehung im Kindergarten Don Bosco", das von Kindergartenleitung und –personal, Musikschule und Eltern gewünscht wurde und ab Herbst 2016 so erfolgreich lief, nicht weitergeführt werden, da es an der starren Haltung der Kindergarteninspektorin des Landes gescheitert ist. Schade!

Lobend hervorgehoben sei an dieser Stelle wieder einmal das große Engagement, das die Lehrerinnen und Lehrer der Städtischen Musikschule in ihre täglichen Arbeit und speziell in Projekte einbringen, wofür ihnen ganz herzlich gedankt sei!

Nach diesem sehr fordernden Schuljahr wünsche ich allen, Schülerinnen und Schülern, Lehrerinnen und Lehrern, sowie den manchmal auch gestressten Eltern einen schönen Sommer und gute Erholung, und nebenbei eine interessante Lektüre des Jahresberichts der Städtischen Musikschule!

Mag. Thomas Greiner

Direktor

© Christiane Sturmer

Verteilung der SchülerInnen auf Unterrichtsfächer und Gemeinden

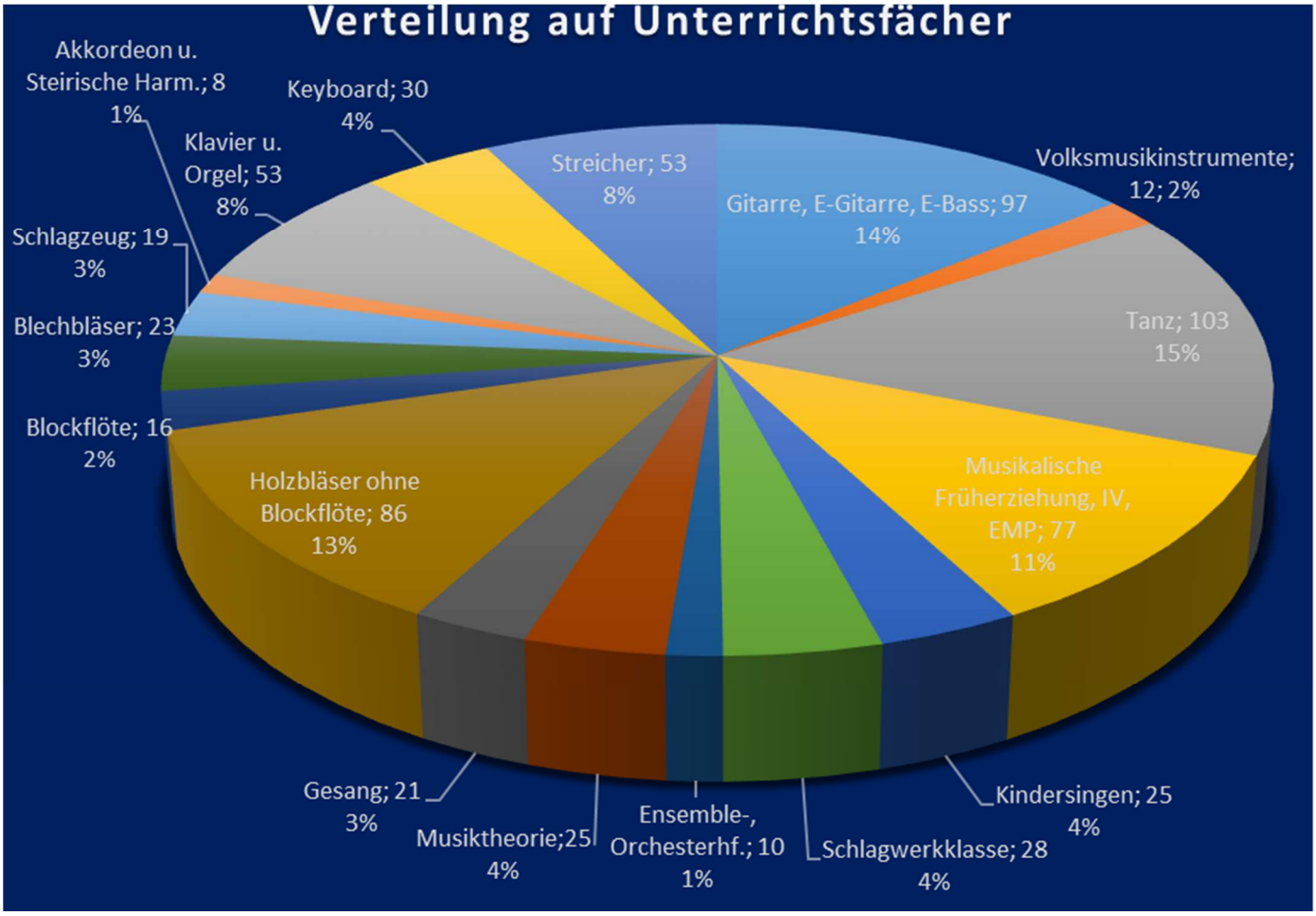

Wohnort SchülerIn	Anzahl	Prozentanteil	
Bludenz (ohne Außerbraz)	547	79,63 %	gesamt: 580 84,43 %
Außerbraz	33	4,80 %	
Nüziders	32	4,66 %	
Stallehr	14	2,04 %	
Bürs	12	1,75 %	
Bludesch	6	0,86 %	
Ludesch	6	0,86 %	
Bartholomäberg	5	0,73 %	
Satteins	5	0,73 %	
Dalaas	4	0,58 %	
Thüringen	4	0,58 %	
Feldkirch	3	0,44 %	
Innerbraz	3	0,44 %	
Schruns	3	0,44 %	
Vandans	3	0,44 %	
andere Gemeinden[1]	7	1,02 %	
Gesamtschülerzahl	**687**	**100 %**	

[1] andere Gemeinden: Brand, Bürserberg, Frastanz, Gaschurn, Lorüns, Sonntag, Wald am Arlberg, (jeweils 1 bis 2 SchülerInnen)

Schulgeldtarife im Schuljahr 2016/17

Stundenform/Tarifart	Einheimische	Auswärtige
Einzelunterricht 50', **Schüler und Lehrlinge**	€ 307,—	€ 996,50
Einzelunterricht 50', **Erwachsene**	€ 478,—	€ 996,50
Einzelunterricht 50', **Erwachsene, 14-tägig**	€ 239,—	€ 498,50
Einzelunterricht 35', **(Kurzstunde) Schüler und Lehrlinge**	€ 252,—	€ 697,50
Einzelunterricht 35', **(Kurzstunde) Erwachsene**	€ 351,50	€ 697,50
Gruppenunterricht 50', **Schüler und Lehrlinge** (2-3 Schüler)	€ 181,50	€ 498,50
Gruppenunterricht 50', **Erwachsene** (2-3 Schüler)	€ 266,50	€ 498,50
Gruppenunterricht 50', **Schüler und Lehrlinge** (4-5 Schüler)	€ 113,50	€ 306,—
Gruppenunterricht 50', **Erwachsene** (4-5 Schüler)	€ 159,50	€ 306,—
Musikalische Früherziehung, Instrumentalvorbereitung	€ 105,50	€ 225,—
Stimmbildung 50', **Schüler und Lehrlinge** (ab 4 Schüler)	€ 113,50	€ 291,—
Stimmbildung 50', **Erwachsene** (ab 4 Schüler)	€ 159,50	€ 291,—
Theorie (Gruppe) **als Nebenfach**	€ 26,—	€ 31,—
Theorie (Gruppe) **als Hauptfach**	€ 52,—	€ 62,—
Chor (Haupt- und Nebenfach), **Ensemble** (Hauptfach)	€ 26,—	€ 31,—
Tänzerische Bewegungserziehung	€ 115,50	€ 225,—
Instrumentenmiete (Streich- und Blechblasinstrumente)	€ 52,—	€ 62,—
Instrumentenmiete (Kinderquerflöte, Klarinette, Oboe, Fagott)	€ 59,50	€ 69,—

Veranstaltungsübersicht Schuljahr 2016/17

Im Schuljahr 2016/17 hat die Städtische Musikschule ca. 70 Veranstaltungen abgehalten bzw. mitgestaltet. Damit ist sie ein wichtiger Kulturträger in der Region mit zahlreichen Vernetzungen zu diversen Vereinen (Blasmusik, Chöre), zu anderen Kulturträgern und zur Kirche.

Sonntag, 11. September 2016
10.30 Uhr, Heilig-Kreuz-Kirche
Musikalische Mitgestaltung des Familiengottesdienstes mit Schülerin der Klasse Theresa Schapfl — Harfe, Hackbrett

Samstag, 17.September und
Sonntag, 18. September 2016
Tschagguns, Schulsportheim
Streicherprobenwochenende des Jugendsinfonieorchesters der Musikschulen des Bezirkes Bludenz

Sonntag, 9. Oktober 2016
10.30 Uhr, Heilig-Kreuz-Kirche
Musikalische Mitgestaltung des Familiengottesdienstes mit Schülerinnen der Klasse Petra Belenta — Violine, Viola

Sonntag, 13. November 2016
10.30 Uhr, Heilig-Kreuz-Kirche
Musikalische Mitgestaltung des Familiengottesdienstes mit Schülerinnen der Klasse Petra Belenta — Violine, Viola

Montag, 14. November 2016
19.00 Uhr, Saal im Schulpark
Buntes Musizieren #1, Organisation: Jasmin Ritsch — Saxofon

© Thomas Greiner

Sonntag, 20. November 2016
17.00 Uhr, Thüringen, Villa Fakenhorst
Musikalische Umrahmung einer Lesung durch Hackbrett-Harfenensemble der Klassen Elisabeth Schaffenrath und Theresa Schapfl

Mittwoch, 23. November 2016
18.00 Uhr, Saal im Schulpark
Klassenabend der Klasse Markus Malin— Klavier und Orgel

Montag, 28. November 2016
19.00 Uhr, Bregenz, Festspielhaus
Festakt „30 Jahre Musikschulwerk", über 700 Musikschülerinnen und Musikschüler aus Vorarlberg boten eindrucksvolle von den einzelnen Fachgruppen entwickelte und organisierte Beiträge. Mit dabei waren u.a. auch Schülerinnen der Tanzklassen Carina Huber und Fabienne Rohrer, von Theresa Schapfl—Harfe, Hackbrett, Agnes Frick—Gitarre sowie Christine Nolte—Blockflöte und Mag.[a] Daniela Ossenbrink als Landesfachgruppenleiterin für EMP.

In den 30 Jahren seines Bestehens hat sich das Vorarlberger Musikschulwerk als Bindeglied zwischen Land Vorarlberg, Gemeindeverband und Musikschulen, sowie als Servicestelle für die Musikschulen entwickelt. Fortbildungen, Wettbewerbsorganisation, Kontakte zu diversen Verbänden u.a. sind Aufgaben des Musikschulwerks, vor allem aber die Vernetzung zwischen den Musikschulen und in den Fachbereichen.

© Thomas Greiner

Donnerstag, 1. Dezember 2016
14.00 Uhr, Zemma
Musikalische Gestaltung des Seniorennachmittags der Pfarre Heilig-Kreuz durch Hackbrett-Harfenensemble der Klassen Elisabeth Schaffenrath und Theresa Schapfl

Donnerstag, 1. Dezember 2016
18.00 Uhr, Saal im Schulpark
Klassenabend der Klasse Emil Salzmann - Fagott und Saxofon

Sonntag, 4. Dezember 2016
17.00 Uhr, Kloster St. Peter, Kirche
Adventkonzert der Klasse Theresa Schapfl— Hackbrett, Harfe mit Schülerinnen der Musikschulen Bludenz und Montafon

© Thomas Greiner

Freitag, 9. Dezember 2016
17.00 Uhr, REMISE
Familien-Weihnachtskonzert
Das Programm war ein bunter Bogen von Musik, die zum Thema Advent und Weihnachten passt.

© Christiane Sturmer

Samstag, 10. Dezember 2016
17.00 Uhr, REMISE
Nikolaustanzaufführung der Klassen Carina Huber und Fabienne Rohrer

© Thomas Greiner

Sonntag, 11. Dezember 2016
10.30 Uhr, Heilig-Kreuz-Kirche
Musikalische Mitgestaltung des Familiengottesdienstes mit Schülerinnen der Klasse Petra Belenta—Violine, Viola

Dienstag, 13. Dezember 2016
19.00 Uhr, Rungelin, St. Antoniuskirche
Musikalische Gestaltung der Rorate-Messe durch Schülerin der Klasse Dir. Thomas Greiner — Querflöte, Okarina

Samstag, 24. Dezember 2016
16.00 Uhr, Bludenz, Heilig-Kreuz-Kirche
Musikalische Gestaltung der Kindermette durch Hackbrett-Harfenensemble der Klassen Elisabeth Schaffenrath und Theresa Schapfl

Sonntag, 1. Jänner 2017
17.00 Uhr, Stadtsaal
23. Neujahrskonzert des Jugendsinfonieorchesters der Musikschulen des Bezirkes Bludenz, Leitung: Marco Walser
Schon seit mehr als 20 Jahren funktioniert nun diese weit und breit einmalige Zusammenarbeit der sieben Musikschulen des Bezirkes.
Erstmals eröffneten heuer die „JUSO-Fiddlers" das Konzert - ein Nachwuchsstreichorchester unter der Leitung von Alice Dobler.

© Thomas Greiner

Sonntag, 8. Jänner 2017
10.00 Uhr, Bludenz, Kirche Herz Mariae
Musikalische Gestaltung des Vorstellungsgottesdienstes der Erstkommunikanten mit dem Hackbrett-Harfenensemble der Klassen Elisabeth Schaffenrath und Theresa Schapfl

Sonntag, 8. Jänner 2017
10.30 Uhr, Heilig-Kreuz-Kirche
Musikalische Mitgestaltung des Familiengottesdienstes mit Schülerinnen der Klasse Johanna Müller — Klarinette

Donnerstag, 19. Jänner 2017
19.00 Uhr, Heilig-Kreuz-Kirche
Musikalische Mitgestaltung einer Totenwache durch das Hackbrett-Harfenensemble der Klassen Elisabeth Schaffenrath und Theresa Schapfl

Samstag, 21. Jänner 2017
10.30 Uhr, Bregenz, Musikschule
Oberstufenprüfung Querflöte des Vorarlberger Musikschulwerks mit Johanna Fitsch, Klasse Dir. Thomas Greiner

Samstag, 21. Jänner 2017
20.00 Uhr, REMISE
Nach mehrjähriger Pause bot die Kultur gGmbh wieder einmal die Möglichkeit zu einem ***Lehrerkonzert.*** Theresa Schapfl—Harfe, Carlos Peralta—Gitarre, Agnes Téglás—Violoncello, Susanne Mayr und Thomas Greiner—Querflöte spielten ein abwechslungsreiches Programm.

Sonntag, 22. Jänner 2017
10.00 Uhr, Bings, Kirche
Musikalische Gestaltung des Gottesdienstes der Erstkommunionkinder mit dem Hackbrettensemble der Klassen Elisabeth Schaffenrath und Theresa Schapfl

Dienstag, 24. Jänner 2017
19.00 Uhr, Saal im Schulpark
Buntes Musizieren #2
Organisation: Dir. Thomas Greiner

© Thomas Greiner

Samstag, 28. Jänner 2017
16.30 Uhr, Zemma
Musikalische Gestaltung des Neujahrsempfangs der Pfarre Heilig-Kreuz durch Hackbrett-Harfenensemble der Klassen Elisabeth Schaffenrath und Theresa Schapfl

Dienstag, 31. Jänner 2017
19.00 Uhr, Heilig-Kreuz-Kirche
Musikalische Mitgestaltung einer Totenwache durch das Hackbrett-Harfenensemble der Klassen Elisabeth Schaffenrath und Theresa Schapfl

Sonntag, 5. Februar 2017
10.30 Uhr, Heilig-Kreuz-Kirche
Musikalische Mitgestaltung des Taufernneuerungsgottesdienstes durch das Hackbrett-Harfenensemble der Klassen Elisabeth Schaffenrath und Theresa Schapfl

Sonntag, 12. Februar 2017
10.30 Uhr, Heilig-Kreuz-Kirche
Musikalische Mitgestaltung des Familiengottesdienstes mit Schülerinnen der Klasse Mag.ª Petra Belenta — Violine

Freitag, 24. Februar 2017
8.00 Uhr, Volksschule Außerbraz
Schulprojekt zu Prokofjews „Peter und der Wolf" mit Dir. Thomas Greiner

Donnerstag, 2. März 2017
9.45 Uhr, Volksschule Obdorf
Schulprojekt zu Prokofjews „Peter und der Wolf" mit Dir. Thomas Greiner

Freitag, 3. März 2017
8.35 und 9.35 Uhr, Saal im Schulpark
Schulprojekt zu Prokofjews „Peter und der Wolf" mit Dir. Thomas Greiner für Schüler der VS Mitte.

© Nora Glinik

Montag, 6. März 2017
19.15 Uhr, Saal im Schulpark
Generalprobe für den Landeswettbewerb „Prima la Musica" mit Schülerinnen und Schülern der Klassen Dieter Bischof—Horn, Roché Jenny—Trompete, Susanne Mayr—Querflöte und Jasmin Ritsch—Saxofon

Mittwoch, 8. bis Sonntag, 12. März 2017
Feldkirch, Musikschule und Landeskonservatorium
Landeswettbewerb „Prima la Musica"
(Ergebnisse s. hinten)

Donnerstag, 9. März 2017
7.45 Uhr, Bürs, Aula der Volksschule
Schulprojekt zu Prokofjews „Peter und der Wolf" mit Dir. Thomas Greiner

Freitag, 10. März 2017
8.40 und 10.30 Uhr, Saal im Schulpark
Schulprojekt zu Prokofjews „Peter und der Wolf" mit Dir. Thomas Greiner für Schüler der VS St. Peter.

Samstag, 11. März 2017
20.00 Uhr, Stadtsaal
Orchesterkonzert des Städtischen Orchesters (Leitung: Nikolaus Pfefferkorn) für Kinder und Familien mit dem Oboenkonzert von Vincenzo Bellini (Solistin: Alina Eryilmaz—eine ehemalige Schülerin unserer Schule aus der Klasse Zoltán Trizsi) und dem Klassiker „Peter und der Wolf" von Sergej Prokofjew. Schauspielerin Helga Pedross erzählte die Geschichte auf humorvolle Weise. Der Stadtsaal war restlos ausverkauft und viele Kinder lauschten der spannenden Geschichte.

© Pepi Auer

Dienstag, 14. März 2017
19.00 Uhr, Saal im Schulpark
Klassenabend der Klasse Johanna Müller—Klarinette.

© Thomas Greiner

Donnerstag, 16. März 2017
9.00 Uhr, Musikschule
Besuch des Susi-Weigel-Kindergartens in der Musikschule.

Donnerstag, 16. März 2017
19.00 Uhr, Saal im Schulpark
Buntes Musizieren #3 — Organisation Dir. Thomas Greiner

Dienstag, 21. März 2017
18.00 Uhr, Saal im Schulpark
Klassenabend der Klassen Mag.ª Petra Belenta—Violine, Viola, Agnes Téglás—Violoncello und Uwe Martin—Kontrabass und E-Bass

© Thomas Greiner

Donnerstag, 23. März 2017
18.30 Uhr, Saal im Schulpark
Klassenabend der Klasse Jasmin Ritsch—Saxofon

Samstag, 25. März 2017
ab 9.30 Uhr, Musikschule
Stufenprüfungen des Vorarlberger Musikschulwerks. Über 40 Schülerinnen und Schüler (darunter auch ein paar Erwachsene!) stellten sich erfolgreich der Herausforderung.

Dienstag, 28. März 2017
18.00 Uhr, Probelokal Stadtmusik
Ehrung der Preisträger „Prima la Musica" durch Bgm. Mandi Katzenmayer und Stadtamtsdirektor Dr. Erwin Kositz.
(Wettbewerbsergebnisse s. hinten)

© Stadt Bludenz, Hubert Burtscher

Mittwoch, 29. März 2017
19.00 Uhr, Saal im Schulpark
Klassenabend der Klasse Julia Großsteiner — Gesang und Kinderchor

Montag, 3. April 2017
18.30 Uhr, Saal im Schulpark
Klassenabend der Klasse Carlos Peralta—Gitarre

Dienstag, 4. April 2017
19.00 Uhr, Saal im Schulpark
Buntes Musizieren #4 — Organisation: Uwe Martin

Mittwoch, 5. April 2017
19.00 Uhr, MFE-/Orchesterproberaum
Elternabend für die Kinder im 2. Jahr der Musikalischen Früherziehung

Freitag, 21. April 2017
20.00 Uhr, Zemma
Ständchen für Pfarrer P. Adrian Buchtzik zum 60. Geburtstag durch Hackbrett-Harfenensemble der Klassen Elisabeth Schaffenrath und Theresa Schapfl

Mittwoch, 26. April 2017
20.00 Uhr, Thüringen, Villa Falkenhorst
Salonmusik mit dem Hackbrett-Harfen-ensemble der Klassen Elisabeth Schaffenrath und Theresa Schapfl

Donnerstag, 27. April 2017
19.00 Uhr, Saal im Schulpark
Klassenabend der Klasse Susanne Mayr— Querflöte, Musiktheorie, CooKi-Band

Samstag, 29. April 2017
14.00 bis 17.00 Uhr, Musikschule
Tag der offenen Tür - die Schule öffnet ihre Pforten und gibt Einblick und Informationen in und über ihre Angebote. Im Lauf der Jahre hat sich der „Tag der offenen Tür" zu einer Art „Musikschulfest" entwickelt.

© Christiane Sturmer

Donnerstag, 4. Mai 2017
19.00 Uhr, Saal im Schulpark
Klassenabend der Klasse Theresa Schapfl— Harfe und Hackbrett

Freitag, 5. Mai 2017
19.00 Uhr, Saal im Schulpark
Klassenabend der Klasse Bernhard Zimmerer — Violine, String Project

Mittwoch, 10. Mai 2017
18.00 Uhr, Saal im Schulpark
Klassenabend der Klassen Clemens Tschallener — Akkordeon, Steirische Harmonika und Dir. Thomas Greiner — Querflöte

© Thomas Greiner

Donnerstag, 11. Mai 2017
18.30 Uhr, Saal im Schulpark
Klassenabend der Klassen Dieter Bischof — Horn und Christof Fritz — Posaune, Tenorhorn, Tuba, Blockflöte

Montag, 15. Mai 2017
18.30 Uhr, Saal im Schulpark
Klassenabend der Klasse Christine Nolte — Klavier, Blockflöte

© Thomas Greiner

Freitag, 19. Mai 2017
18.00 Uhr, Saal im Schulpark
Klassenabend der Klasse Agnes Frick— Gitarre

Sonntag, 21. Mai 2017
10.00 Uhr, Saal im Schulpark
Früherziehungsmatinee der Klassen Mag.ª Daniela Ossenbrink und Jasmin Ritsch

© Thomas Greiner

Mittwoch, 24. Mai 2017
19.00 Uhr, Stadtsaal
Großes ***Schlusskonzert*** der Musikschule. Zahlreiche Mitwirkende zeigten in Orchestern und Ensembles und als Solistinnen ihr Können. Durch eine Vorbühne konnte ein strafferer Ablauf erreicht werden.

© Christiane Sturmer

Sonntag, 28. Mai 2017
10.00 Uhr, Evangelische Kirche
Musikalische Mitgestaltung eines altkatholischen Gottesdienstes durch SchülerInnen der Klassen Julia Großsteiner — Gesang und Agnes Frick — Gitarre

Mittwoch, 31. Mai 2017
18.00 Uhr, Saal im Schulpark
Klassenabend der Klasse Ulli Sparr— Schlagzeug, Percussion for Kids

Mittwoch, 7. Juni 2017
18.00 Uhr, Saal im Schulpark
Klassenabend der Klasse Zoltán Trizsi— Oboe, Blockflöte, Keyboard

Freitag, 9. Juni 2017
17.00 Uhr, Platz vor der Schule
Openairveranstaltung mit Beiträgen der Klassen Ulli Sparr — Schlagzeug, Bandworkshop, Arnold Chan—E-Gitarre, Roché Jenny—Trompete und Zoltán Trizsi—Keyboard

© Thomas Greiner

Freitag, 9. Juni 2017
19.30 Uhr, St. Laurentiuskirche
„Lange Nacht der Kirchen" mit 2 Konzerten der Klassen Agnes Téglás—Violoncello, Susanne Mayr—Querflöte und Dir. Thomas Greiner—Querflöte

© Thomas Greiner

Montag, 12. Juni 2017
9.30 Uhr und 18.00 Uhr,
Dienstag, 13. Juni 2017
10.00 Uhr und 18.00 Uhr
Volksschule Obdorf, Turnsaal
Musical „Tranquilla Trampeltreu" gemeinsam mit der Volksschule Oborf. Unsere EMP-Lehrerin Mag.ª Daniela Ossenbrink hatte die Idee zu diesem Projekt und schrieb großteils die Musik, Saskia Vallazza führte Regie und entwickelte die Geschichte szenisch mit den Kindern, Bühnenbild und Kostüme wurden von Andrea Wachter hergestellt. Den Kindern machte das Theaterspielen und Singen sichtlich Spaß.
Eine gelungene Kooperation zwischen Volksschule Obdorf und Musikschule! Dank auch an die Landesberufsschule Bludenz und Dir. Bertram Summer für die Unterstützung!

© Julia Westreicher

Dienstag, 13. Juni 2017
19.00 Uhr, Saal im Schulpark
Klassenabend der Klasse Gerhard Ganahl — Gitarre, E-Gitarre

Sonntag, 18. Juni 2017
10.30 Uhr, Heilig-Kreuz-Kirche
Musikalische Mitgestaltung des Dankgottesdienstes durch das Hackbrett-Harfenensemble der Klassen Elisabeth Schaffenrath und Theresa Schapfl

Freitag, 23. Juni 2017
Samstag, 24. Juni 2017
jeweils 18.00 Uhr, Stadtsaal
Tanzaufführung „Dancing Dreams — Getanzte Träume" der Klassen Carina Huber und Fabienne Rohrer

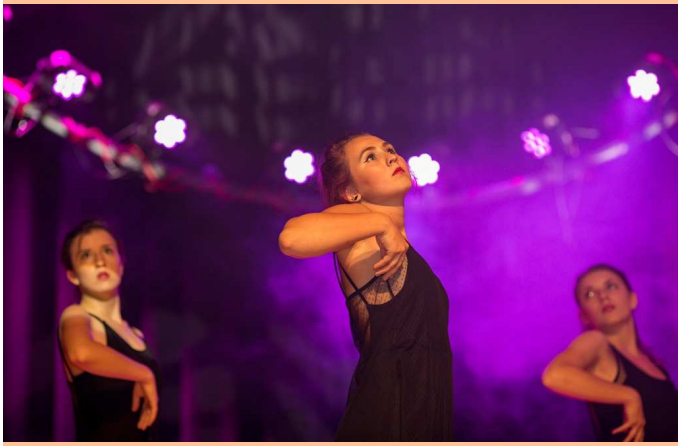

© Christiane Sturmer

Montag, 26. Juni 2017
19.00 Uhr, Saal im Schulpark
„Konzert 19+" - Bühne frei! für unsere erwachsenen Schülerinnen und Schüler

© Thomas Greiner

Mittwoch, 28. Juni 2017
18.00 Uhr, Saal im Schulpark
Überreichung der Stufenprüfungszeugnisse und Abzeichen des Vorarlberger Musikschulwerks durch Dir. Thomas Greiner.
Über 40 jüngere und erwachsene SchülerInnen der Schule stellten sich heuer erfolgreich der Herausforderung einer Stufenprüfung. Ergebnisse siehe hinten!

KandidatInnen der Elementarstufenprüfung
© Thomas Greiner

Freitag, 30. Juni 2017
18.00 Uhr, Saal im Schulpark
Klassenabend der Klasse Bernhard Zimmerer — Violine, String Project

Freitag, 30. Juni 2017
18.00 Uhr, Schruns, Musikschule Montafon
Gemeinschaftsklassenabend der E-Gitarrenklasse Arnold Chan mit SchülerInnen der Musikschulen Montafon und Bludenz

Samstag, 1. Juli 2017
18.00 Uhr, St. Laurentiuskirche
Sonntag, 2. Juli 2017
10.00 Uhr, Pfarrkirche Herz Mariae
Musikalische Messgestaltung durch Gesangsklasse Julia Großsteiner mit der „Body & Soul-Messe" von Lorenz Maierhofer

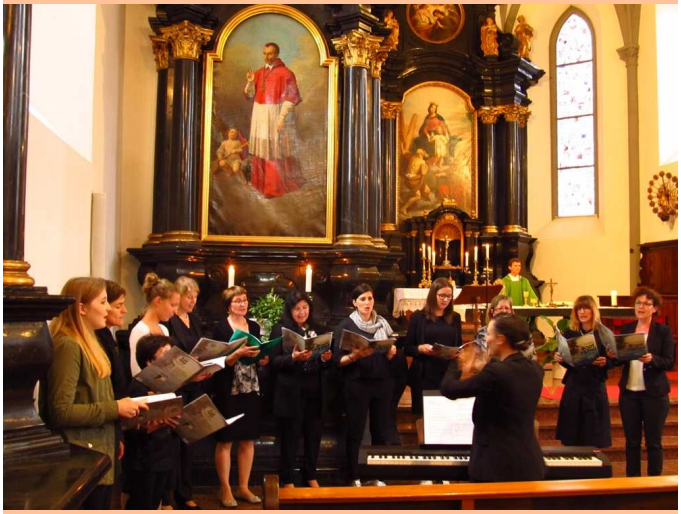

© Thomas Greiner

Donnerstag, 6. Juli 2017
18.30 Uhr, Saal im Schulpark
Klassenabend der Klasse Roché Jenny — Trompete, Flügelhorn

© Christiane Sturmer

Erfolge bei Wettbewerben und Stufenprüfungen

Landeswettbewerb „Prima la Musica" in Feldkirch

Nepomuk Bitschnau — Horn, Altersgruppe B (Klasse Dieter Bischof) - 1. Preis

Valentina Walch — Saxofon, Altersgruppe B (Klasse Jasmin Ritsch) - 1. Preis

Valentina Haueis — Querflöte, Altersgruppe III (Klasse Susanne Mayr) - 1. Preis

Florian Schneller — Trompete, Altersgruppe III (Klasse Roché Jenny) - 3. Preis

Adeline Marinier — Hackbrett (Klasse Theresa Schapfl) als Teil des Volksmusikensembles *„Sätaknöpfle"* der MMS Thüringen — 1. Preis

Wir gratulieren unseren TeilnehmerInnen zu ihren Leistungen und Erfolgen ganz herzlich!

Stufenprüfungen 2016/17

Elementarstufenprüfungen

Name	Instrument	LehrerIn	Gesamtnote
Bitschnau Flora	Gitarre	Agnes Frick	Sehr guter Erfolg
Burtscher Jodok	Querflöte	Susanne Mayr	Ausgezeichneter Erfolg
Burtscher Nina	Klarinette	Johanna Müller	Ausgezeichneter Erfolg
Chaabi Ilyes	Blockflöte	Christine Nolte	Ausgezeichneter Erfolg
Fitsch Johanna Marie	Klarinette	Johanna Müller	Ausgezeichneter Erfolg
Greiner Thomas	Kontrabass	Uwe Martin	Ausgezeichneter Erfolg
Horner Johanna	Gitarre	Agnes Frick	Sehr guter Erfolg
Juriatti Jana	Querflöte	Susanne Mayr	Ausgezeichneter Erfolg
Lenz Anika	Gitarre	Agnes Frick	Ausgezeichneter Erfolg
Lorünser Marc	Klarinette	Johanna Müller	Ausgezeichneter Erfolg
Martin Amelie	Querflöte	Susanne Mayr	Ausgezeichneter Erfolg
Martin Sophia	Oboe	Zoltán Trizsi	Ausgezeichneter Erfolg
Meznar Emanuel	Horn	Dieter Bischof	Ausgezeichneter Erfolg
Montibeller Noa	Posaune	Christof Fritz	Ausgezeichneter Erfolg
Naier Anna	Klarinette	Johanna Müller	Ausgezeichneter Erfolg
Schönherr Stefan	Horn	Dieter Bischof	Sehr guter Erfolg
Spescha Melanie	Querflöte	Susanne Mayr	Ausgezeichneter Erfolg
Summer-Thöny Carmen	Gitarre	Agnes Frick	Ausgezeichneter Erfolg
Ulmer David	Schlagzeug	Ulli Sparr	Ausgezeichneter Erfolg
Wekerle Nelly	Schlagzeug	Ulli Sparr	Sehr guter Erfolg
Wiesenhofer Joana	Gitarre	Agnes Frick	Sehr guter Erfolg
Zech Enya Sophie	Klarinette	Johanna Müller	Ausgezeichneter Erfolg

Unterstufenprüfungen

Name	Instrument	LehrerIn	Gesamtnote
Dertinger Aurel	Trompete	Roché Jenny	Ausgezeichneter Erfolg
Ehrenhuber Laura	Klarinette	Johanna Müller	Guter Erfolg
Frohner Kim	Klarinette	Johanna Müller	Guter Erfolg
Längle Sebastian	Gitarre	Agnes Frick	Guter Erfolg
Marinier Damian	Posaune	Christof Fritz	Ausgezeichneter Erfolg
Martin Hannah	Saxofon	Jasmin Ritsch	Sehr guter Erfolg
Meteer Selin	Querflöte	Susanne Mayr	Guter Erfolg
Neyer Rahel	Klavier	Christine Nolte	Ausgezeichneter Erfolg
Pichler Anouk	Saxofon	Jasmin Ritsch	Sehr guter Erfolg
Riezler Manuela	Querflöte	Susanne Mayr	Ausgezeichneter Erfolg
Salomon Lea	Klarinette	Johanna Müller	Guter Erfolg
Sturmer Nathalie	Klarinette	Johanna Müller	Sehr guter Erfolg
Tagwerker Vitus	Schlagzeug	Ulli Sparr	Guter Erfolg
Vierhauser Amelie	Horn	Dieter Bischof	Sehr guter Erfolg
Vierhauser Leonie	Querflöte	Susanne Mayr	Sehr guter Erfolg
Wiesenhofer Nicole	Gitarre	Agnes Frick	Guter Erfolg

Mittelstufenprüfungen

Name	Instrument	LehrerIn	Gesamtnote
Gaßner Ingrid	Saxofon	Emil Salzmann	Ausgezeichneter Erfolg
Schallert Laura	Gitarre	Agnes Frick	Sehr guter Erfolg
Schneller Florian	Trompete	Roché Jenny	Ausgezeichneter Erfolg
Strieder Karolina	Querflöte	Susanne Mayr	Sehr guter Erfolg

Oberstufenstufenprüfung

Name	Instrument	Lehrer	Gesamtnote
Fitsch Johanna	Querflöte	Dir. Thomas Greiner	Sehr guter Erfolg

Unsere Harfen– und Hackbrettlehrerin **Theresa Schapfl** hat im Juni 2017 ihr Studium der Tiroler Volksharfe bei Prof. Otto Ehrenstrasser am Tiroler Landeskonservatorium in Innsbruck und der Universität Mozarteum, Standort Innsbruck abgeschlossen und den Titel eines „Bachelor of Arts" erworben.

Herzliche Gratulation!

Ende Mai konnte unsere Gesangslehrerin **Julia Großsteiner** ihr Studium am Vorarlberger Landeskonservatorium mit dem Konzertfachdiplom "mit Auszeichnung" abschließen. Julia Großsteiner studierte in der Klasse von Clemens Morgenthaler und ist als Sängerin in Vorarlberg und darüber hinaus bereits etabliert und viel gefragt.

Herzliche Gratulation!

Personelles

Nach 27 Jahren hat **Robert Linher** mit September 2016 seine Tätigkeit an unserer Schule beendet. Viele Schülerinnen und Schüler sind in dieser Zeit durch seine Klasse gegangen und haben viel von seinem großen Wissen profitiert. Einige davon haben auch immer wieder erfolgreich am Wettbewerb „Prima la Musica" teilgenommen.

Robert Linher war einst selbst Schüler der Städtischen Musikschule und lernte bei Hanspeter Frick Gitarre.

Für seine Arbeit und seinen Einsatz für die Schule sei ihm ganz herzlich gedankt!

Seit 7. November 2016 unterrichtet **Arnold Chan** an unserer Schule E-Gitarre und Gitarre. Er ist US-Amerikaner mit teilweise Vorarlberger Wurzeln.

Seine Ausbildung erhielt er am Gustav-Mahler-Konservatorium in Wien ist auf den Popularmusikbereich spezialisiert. Deshalb liegt sein Schwerpunkt auf dem E-Gitarren-Unterricht.

Arnold Chan unterrichtet auch an der Musikschule Montafon in Schruns.

Ebenfalls seit 7. November 2016 verstärkt der gebürtige Peruaner **Carlos Peralta** das Team im Bereich Gitarre.

Carlos Peralta erhielt seine gitarristische Ausbildung vor allem am Vorarlberger Landeskonservatorium in Feldkirch bei Prof. Georg Gaupp-Berghausen. Über ein Erasmus-Stipendium kam er nach Spanien und vertiefte seine Studien in Sevilla, wo er sich im Besonderen dem Flamenco-Spiel widmete.

Sein großes Können stellte er u.a. beim Lehrerkonzert im Jänner in der Remise mit zwei Eigenkompositionen eindrucksvoll unter Beweis.

Leider haben uns unsere beiden Tanzlehrerinnen **Fabienne Rohrer** und **Carina Huber**, die erst im vergangenen Schuljahr an unsere Schule gekommen sind, wieder verlassen. Gerade die heurige Tanzaufführung hat gezeigt, was sie in der kurzen Zeit geleistet haben.

Wir wünschen ihnen für die Zukunft weniger Stress und alles Gute!

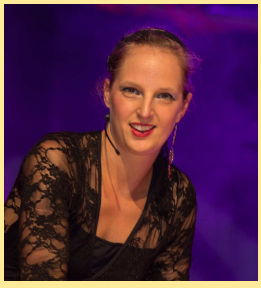

Wilfried Bertsch

*** 26.1.1948 — † 3.9.2016**

Mit großer Trauer mussten wir im September 2016 von unserem langjährigen Kollegen, Personalvertreter und Gewerkschaftsfunktionär Wilfried Bertsch Abschied nehmen.

Über rund 20 Jahre hat er mit seiner ruhigen und besonnenen Art sehr zum guten Arbeitsklima in der Schule beigetragen!

Danke, Wilfried, für deinen Einsatz, deine Hilfsbereitschaft und deine stete Kollegialität!

Fächerangebot und Lehrkörper

Fächerangebot

Tasteninstrumente	Klavier Keyboard Akkordeon	Kirchenorgel Steirische Harmonika
Streichinstrumente	Violine Violoncello	Viola Kontrabass
Blasinstrumente	Blockflöte Querflöte Oboe Saxofon Flügelhorn Posaune Tuba	Okarina Klarinette Fagott Trompete Horn Tenorhorn
Saiten– und Zupfinstrumente	Gitarre E-Bass Hackbrett	E-Gitarre Volksharfe
Schlaginstrumente	Schlagwerk	Percussion for Kids
Gesang	Stimmbildung Kindersingen	Sologesang
Tanz	Tänzerische Bewegungserziehung	
Elementare Musikpädagogik	Musikalische Früherziehung	Instrumentalvorbereitung MuSi
Theorie	Musiktheorie	
Ergänzungsfächer	Ensemblespiel in den meisten Unterrichtsfächern **Workshopband**, Leitung: Ulli Sparr **Hackbrett-Harfenensemble**, Leitung: Elisabeth Schaffenrath **„CooKi-Band"**, Leitung: Susanne Mayr **Ministrings**, Leitung: Petra Belenta **String Project**, Leitung: Bernhard Zimmerer **Jugendsinfonieorchester**, Leitung: Marco Walser **Städtisches Orchester**, Leitung: Nikolaus Pfefferkorn	

Lehrkörper im Schuljahr 2016/17

Mag.ª Belenta Petra	Violine, Viola, „Ministrings“
Bischof Dieter, BA	Horn
Chan Arnold	E-Gitarre, Gitarre (ab 7. November 2016)
Frick Agnes	Gitarre
Fritz Christof	Tiefes Blech, Blockflöte
Ganahl Gerhard	Gitarre, E-Gitarre
Dir. Mag. Greiner Thomas	Querflöte, Okarina, Klavier, Schulleitung
Großsteiner Julia	Sologesang, Stimmbildung, Kindersingen
Huber Carina	Tanz
Jenny Roché	Trompete, Flügelhorn
Linher Robert	Gitarre, E-Gitarre (bis 31. Oktober 2016)
Malin Markus	Klavier, Kirchenorgel, Korrepetition
Martin Uwe	Kontrabass, E-Bass, Blockflöte
Mayr Susanne	Querflöte, Musiktheorie, „Cooki-Band“
Müller Johanna, BA	Klarinette
Nolte Christine	Klavier, Blockflöte, Korrepetition
Mag.ª Ossenbrink Daniela	Instrumentalvorbereitung, MFE, „MuSi“
Peralta Carlos	Gitarre (ab 7. November 2016)
Pfefferkorn Nikolaus	Violine, Orchesterleitung
Ritsch Jasmin, BA	Saxofon, Musikalische Früherziehung
Rohrer Fabienne	Tanz
Salzmann Emil	Fagott, Saxofon
Schaffenrath Elisabeth	Volksmusikensemble (ab 1. November 2016)
Schapfl Theresa, BA	Hackbrett, Volksharfe
Sparr Ulli	Schlagzeug, „Percussion for Kids“
Téglás Agnes	Violoncello, Klavier
Trizsi Zoltán	Oboe, Blockflöte, Keyboard
Tschallener Clemens	Akkordeon, Steirische Harmonika
Zimmerer Bernhard	Violine, „String Project“
Sturmer Christiane	Sekretariat

Städtische Musikschule Bludenz
6700 Bludenz, St.-Peter-Straße 1
Büroöffnungszeiten: Montag-Freitag, jeweils 9-12 Uhr
Tel. 05552/63621-426 / FAX DW-1426
musikschule@bludenz.at
www.bludenz.at/musikschule/
https://www.facebook.com/musikschule.bludenz/

Unsere Sponsoren und Gönner im Schuljahr 2016/17:

SPARKASSE
Bludenz
Was zählt, sind die Menschen.

musik hinteregger gesmbh
hofsteigstraße 7
a 6922 wolfurt
t 05574 71345-0
f 05574 71345-8
office@musik-hinteregger.at
www.musik-hinteregger.at

musik
hinteregger

Musikhaus
La Musica
www.lamusica.at
www.kontrabasshimmel.at

Brot und Gebäck
Begle
handgmacht!
seit 1940

Schallert
Blumen
Barbara Schallert
Lucia Dünser
Schillerstraße 20
6700 Bludenz
Tel. 0 55 52 / 62 2 72 - 0
Fax 0 55 52 / 67 7 17
info@schallertblumen.at

Für Inhalt und Gestaltung verantwortlich: Dir. Mag. Thomas Greiner, Städtische Musikschule Bludenz
Druck: Kreativ Service, Bludenz