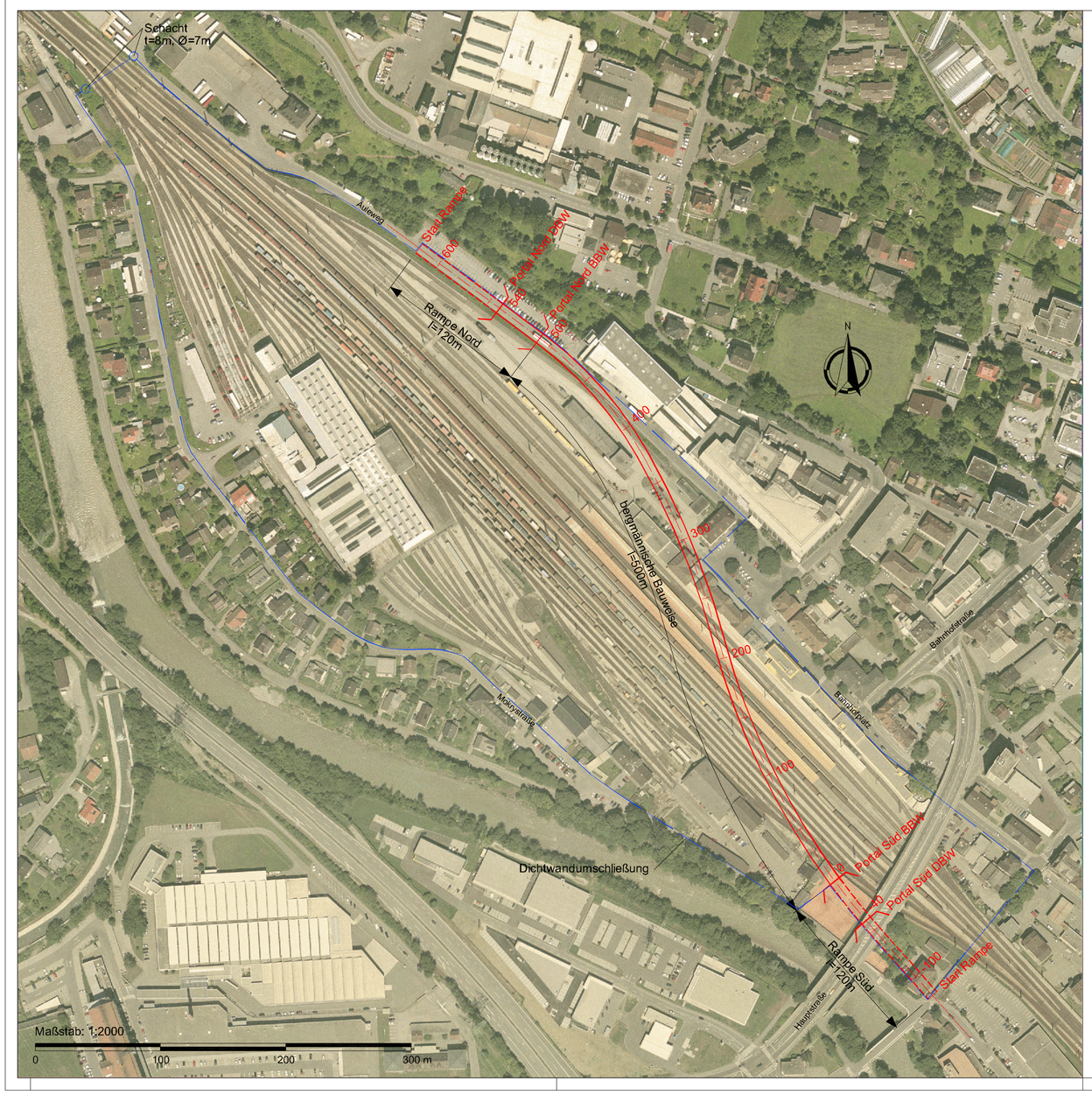

AUFTRAGGEBER

Amt der Vorarlberger Landesregierung
Abteilung FB Bauwerke
Widnau 12, A - 6800 Feldkirch

PROJEKT

VERKEHRSKONZEPT - BLUDENZ

INHALT

VARIANTE 1 - BAHNHOFTUNNEL
LAGEPLAN

REV	DATUM	BEARB.	GEZ.	GEPR.	BESCHREIBUNG DER ÄNDERUNG	ZUSTIMMUNGSVERMERK

AUFTRAGNEHMER

3G GRUPPE GEOTECHNIK GRAZ
ZT GmbH
Fasching, Goricki, Klima, Schubert, Semprich, Steidl, Steindorfer

Elisabethstraße 22/II, 8010 Graz
Tel.: ++43 / 316 / 337799, Fax: ++43 / 316 / 337799-11
e-mail: office@3-g.at, Internet: http://www.3-g.at

GRUPPE GEOTECHNIK GRAZ ZT GMBH

	DATUM	NAME
BEARBEITET	Mai 2008	TSCHERMANEGG / BACH
GEPRÜFT	Mai 2008	TSCHERMANEGG / STEINDORFER
GENEHMIGT	Mai 2008	STEIDL

PROJEKTNUMMER (GZ):	8493
PLANNUMMER:	8493_dwg-LP-01-02-00
REV.:	01
EINLAGE:	–
MASSSTAB:	1 :2000